

Ledig kommunal småhusmark

Avesta Grytnäs Kyrkby 13:2

Område: Avesta
Fastighet: Avesta Grytnäs Kyrkby 13:2
Adress: Hedledsvägen 3
Storlek: 1774 m²
Pris: **180 000**

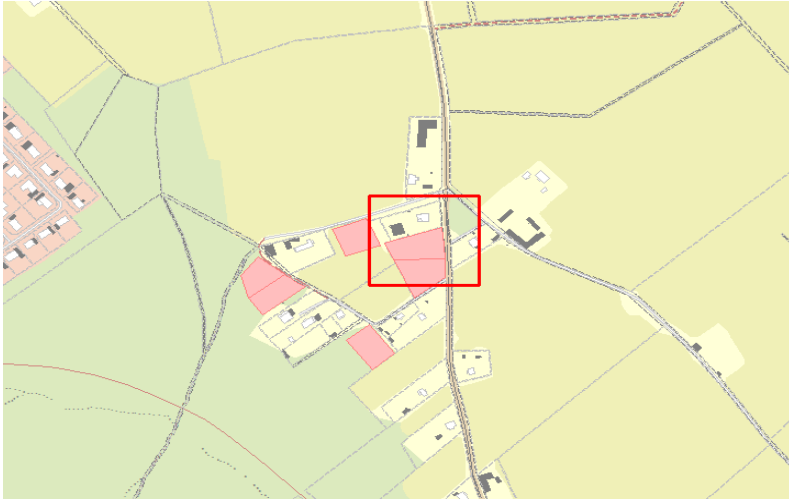

Kostnadsexempel

för enbostadshus på 200m²
i 2019 års prisläge:

VA-anslutning	170 000
El-anslutning	30 000
Planavgift	27 000
Bygglov/startbesked	22 000
Nybyggnadskarta	7 000
Utsättning	9 000
Lagfart	3 500

Totalt avgifter: ca 270 000
Tomtpris: 180 000

GPS-kordinater (WGS84, DMM)

N 60° 9.551'
E 016° 13.231'

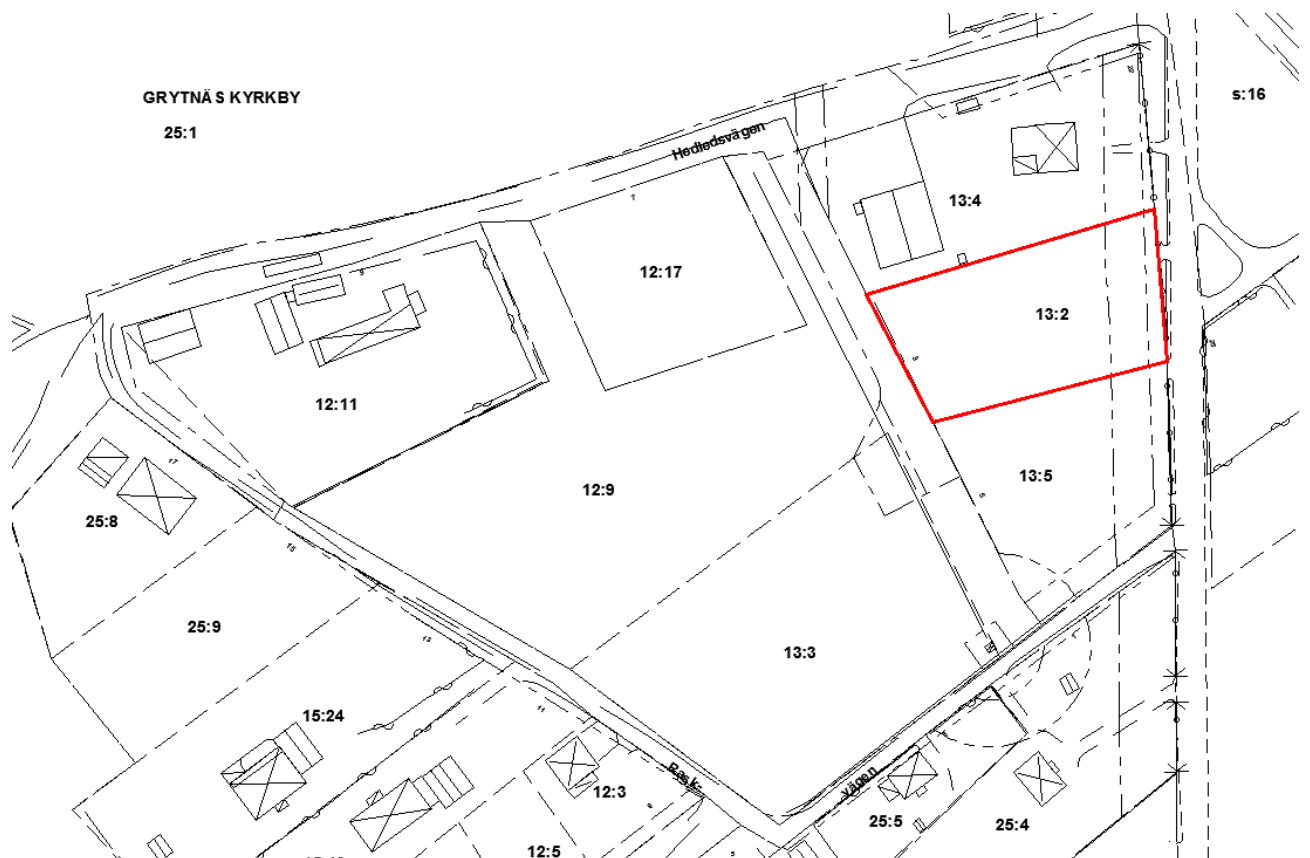

Kontakt: Anna Norgren
Ulf Lademyr

0226-645064
0226-645071

anna.norgren@avesta.se
ulf.lademyr@avesta.se