

# Ledig kommunal småhusmark

## Avesta Grytnäs Kyrkby 13:5

Område: Avesta  
Fastighet: Avesta Grytnäs Kyrkby 13:5  
Adress: Hedledsväge 5  
Storlek: 1727 m<sup>2</sup>  
Pris: **175 000**

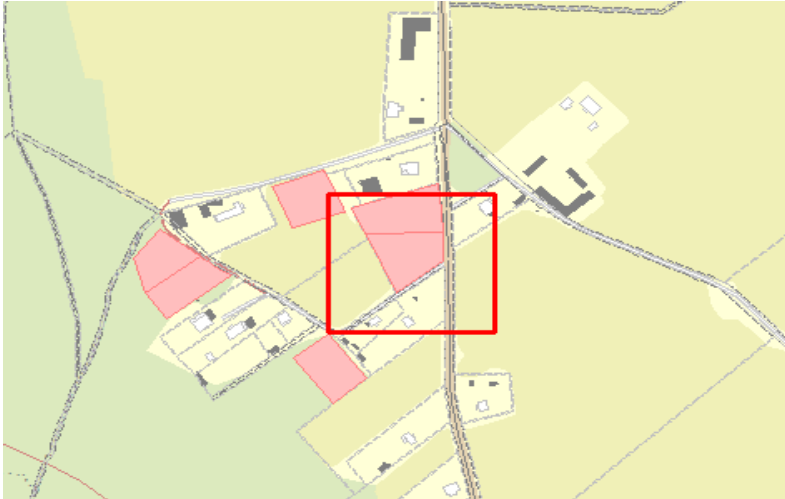

## Kostnadsexempel

för enbostadshus på 200m<sup>2</sup>  
i 2019 års prisläge:

VA-anslutning	170 000
El-anslutning	30 000
Planavgift	27 000
Bygglov/startbesked	22 000
Nybyggnadskarta	7 000
Utsättning	9 000
Lagfart	3 500

**Totalt avgifter:** ca 270 000  
**Tomtpris:** 175 000

## GPS-kordinater (WGS84, DMM)

N 60° 9.535'  
E 016° 13.233'

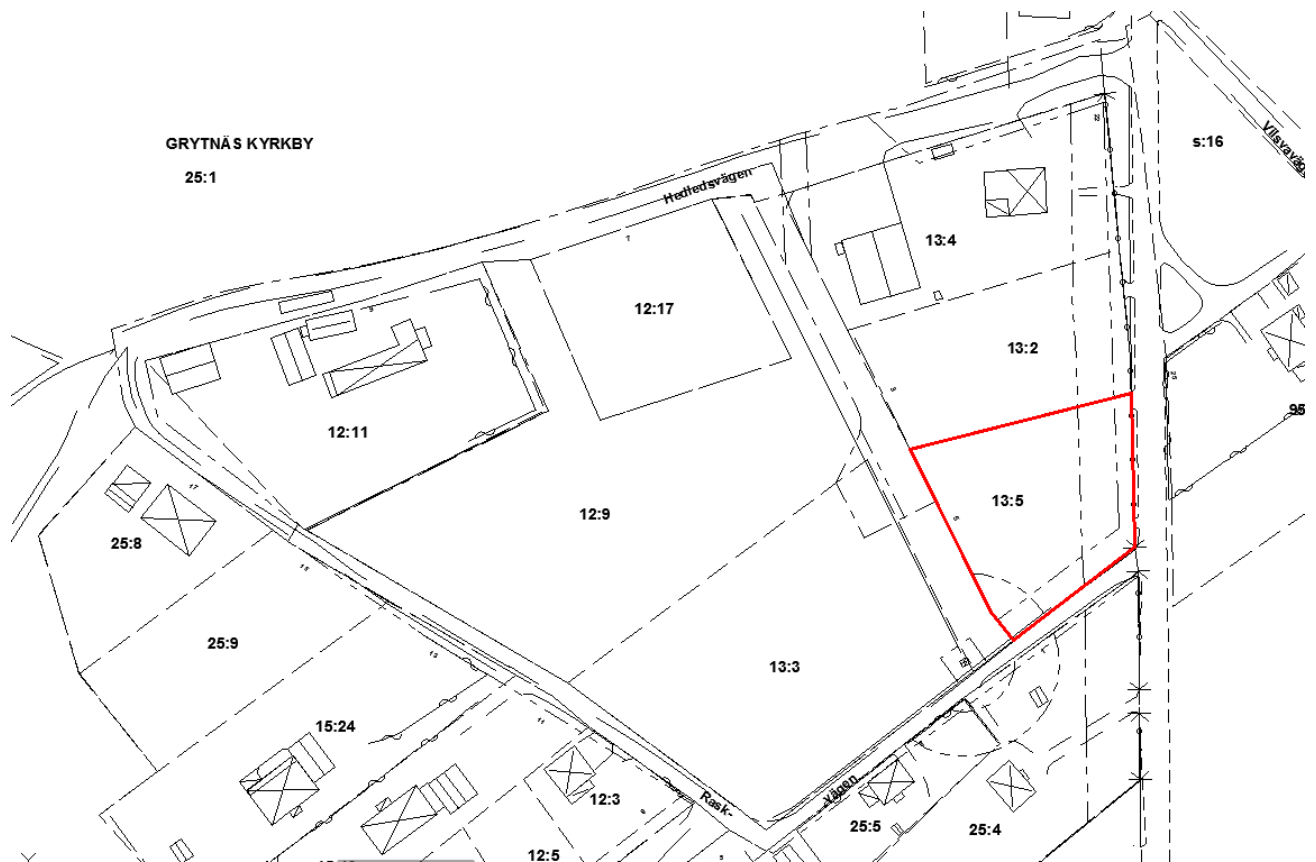

Kontakt: Anna Norgren  
Ulf Lademyr

0226-645064  
0226-645071

[anna.norgren@avesta.se](mailto:anna.norgren@avesta.se)  
[ulf.lademyr@avesta.se](mailto:ulf.lademyr@avesta.se)